

PLAN TURNUL 1

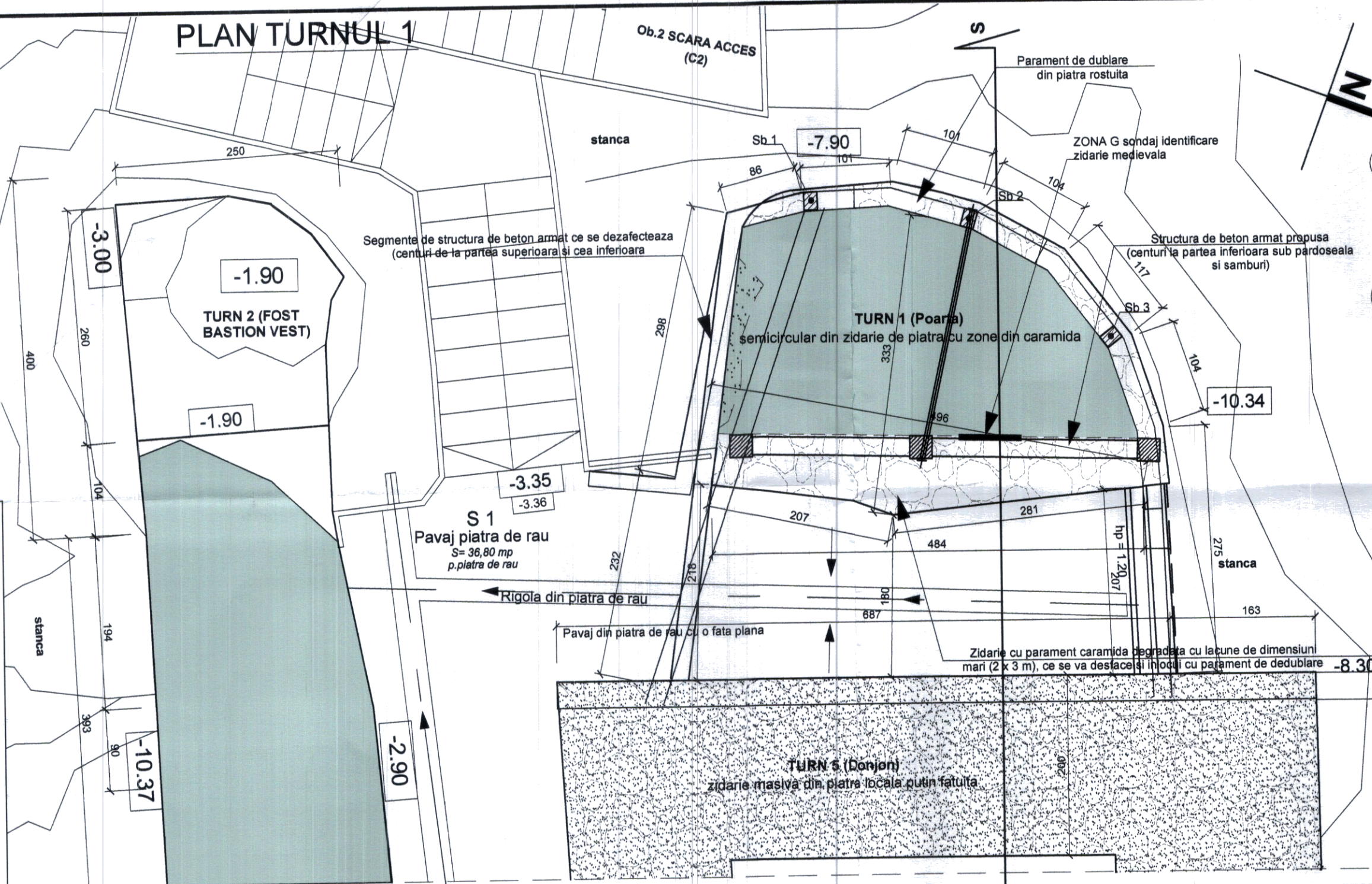

FATADA ESTICA

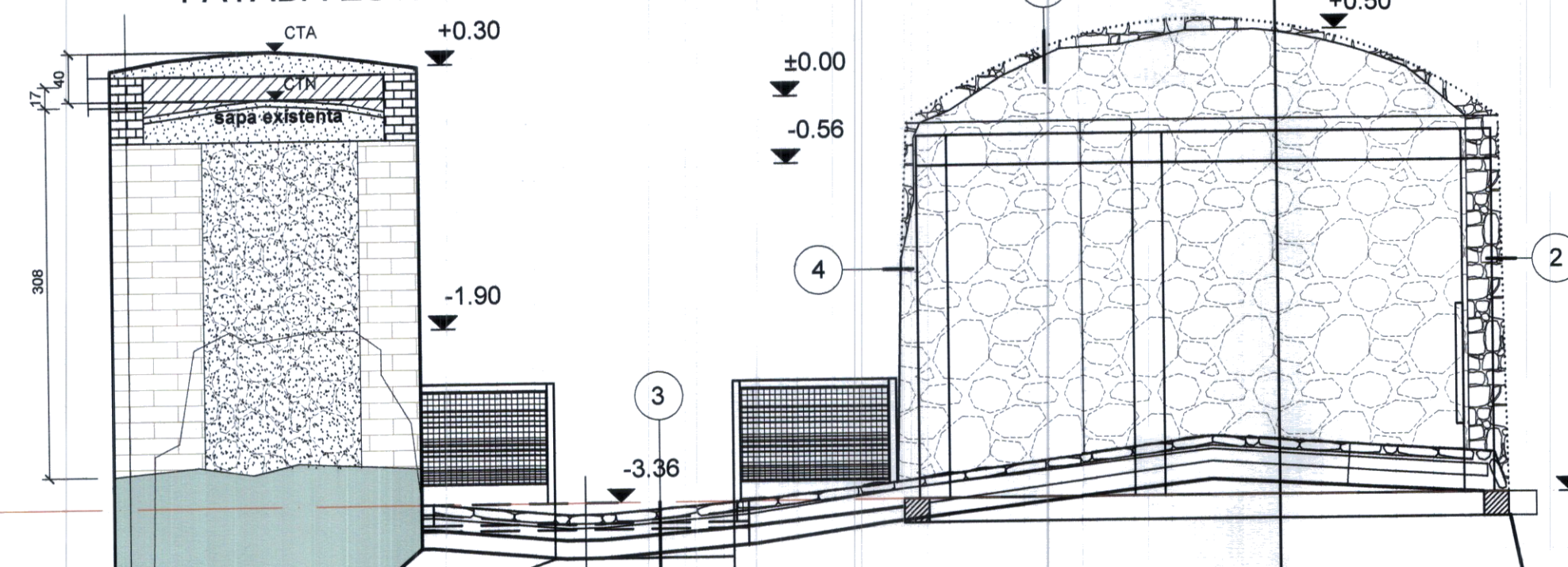

OBIECT 2
SCARA ACCES
din beton armat cu balustrada metalica

LUCRARI DE REFACERE CORONAMENT
- sapa de protectie coronament cu mortar structural fara continut de ciment sau polimeri sintetici din 4 parti mortar si 1 parte pietris sort max 16 mm, var. 5-15 cm
- lucrari de consolidare cu centura b.a. 20 cm
- sapa ciment nivelare parte superioara coronament existent dupa indepartarea/taierea pietrelor nefasonate in parte in stratul de mortar existent, cca. 5 cm
- coronament existent mortar de ciment si pietri nefasonate ce se mentine
- rezidire cu caramida cu aceleasi dimensiuni, culoare ca cele existente si cu strat de mortar cu grosimea aproximativ egala cu a caramizii cu pastrarea rosturilor orizontale

ZIDARI

- ZONA MEDIEVALA APARENATA
- ZONA MEDIEVALA EMPECTON PIATRA LEGATA CU MORTAR SI CONSOLIDAT CU ELEMENTE DIN LEMN, INGLOBAT IN PARAMENT PIATRA
- ZONA MEDIEVALA EMPECTON PIATRA LEGATA CU MORTAR SI CONSOLIDAT CU ELEMENTE DIN LEMN, PARAMENT CARAMIDA
- ZONA REZIDIRE PARAMENT PIATRA FATUITA

- Stabilizare turn de intrare prin injectare cu mortar de var fluid
- lucrari de plombare, rostuire si injectare a zidariei de piatra pe fatada sudica
 - lucrari de refacerea protectiei coronamentului,
 - lucrari de desfacere ale unor elemente ale corsetului din beton armat
 - lucrari de reparatii ale elementelor corsetului din beton armat pastrat
 - lucrari de turnare ale centurilor si samburilor de beton armat propusi
 - lucrari de desfacere a zidariei de caramida degradata de pe fatada estica
 - lucrari de zidire a paramentului de dedublare

COTA ±0.00 Acces in turnul 5 (donjon) este cota Pasarelei Nord si corespunde cu cota 862,80 din ridicarea topografica

- LUCRARI DE CONSOLIDARE CORONAMENT DE PIATRA
- taiere capete de piatra pana la fata de mortar
- turnare sapa de egalizare 3 cm pentru fixarea capetelor de piatra ramase
- sapa din mortar structural in care se inglobeaza pana la fata mortarului pietre fatuite pe santier in acelasi aspect ca si cele de partea superioara a Turnului 5
- se rostuieste la fata pietrelor cu mortar structural gri
- LUCRARI PARAMENT DE DEDUBLARE
- piatra fatuita pe santier de dimensiuni, cromatica asemanatoare cu cea din paramentul existent
- se respecta dimensiunile rosturilor existente si mortarul structural nu va depasi fata pietrelor
- finalizarea lucrarilor se va face cu hidrofozizarea suprafetelor
- Lucrari pavaj piatra
CULOAR DE TRECERE / CORIDOR CAPCANA
- piatra de rau, aleasa cu fata plana, dimensiuni diferite dar mai mari
- mortar de poza 3 cm
- sapa beton slab armata 10 cm
- strat de separatie tehnologica folie pe
- strat de rupere a capilaritatii pietris sort 16-31, fara nisip, compactat la 15 cm
- membrana geotextil
- sol existent
- se va realiza un profil in 2/doua pante spre interior, in zona mediana, la o diferenta de 5 cm pe axul coridorului unde se va poza un rand longitudinal din piatra de rau cu fata plana, formand o rigola deschisa
- se va realiza un silt longitudinal de cca. 5-6 cm pe inaltimea de min. 15 cm umplut cu pietris gri ciuruit sort 16-31 pe ambele laturi
- parament piatra zona biodegrata ce se curata se curata rosturile, se aplica tratament biocidare prin pulverizare se rostuieste cu mortar de var ciment in tehnologia apropiata de cea initiala

TURN 5 (Donjon)
zidarie masiva din
piatra locala putin fatuita

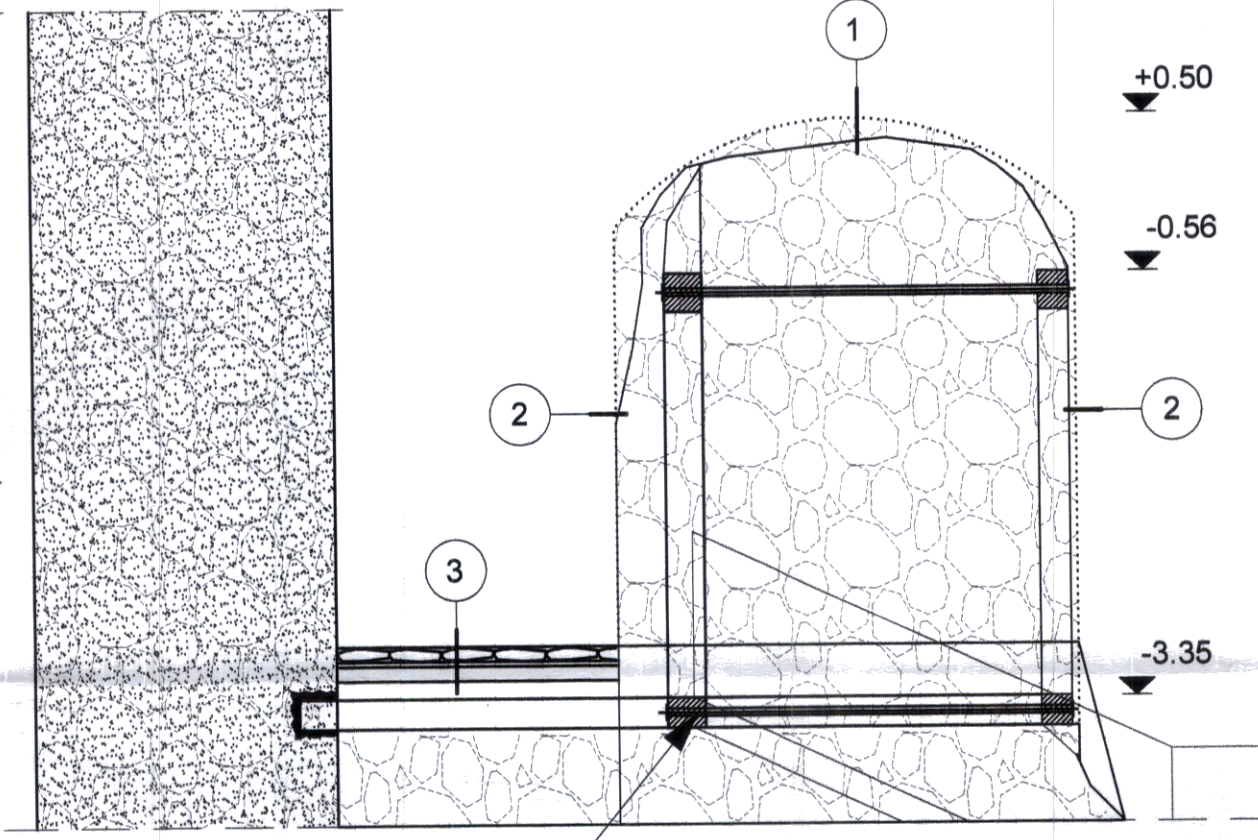

SECTIUNEA S-S

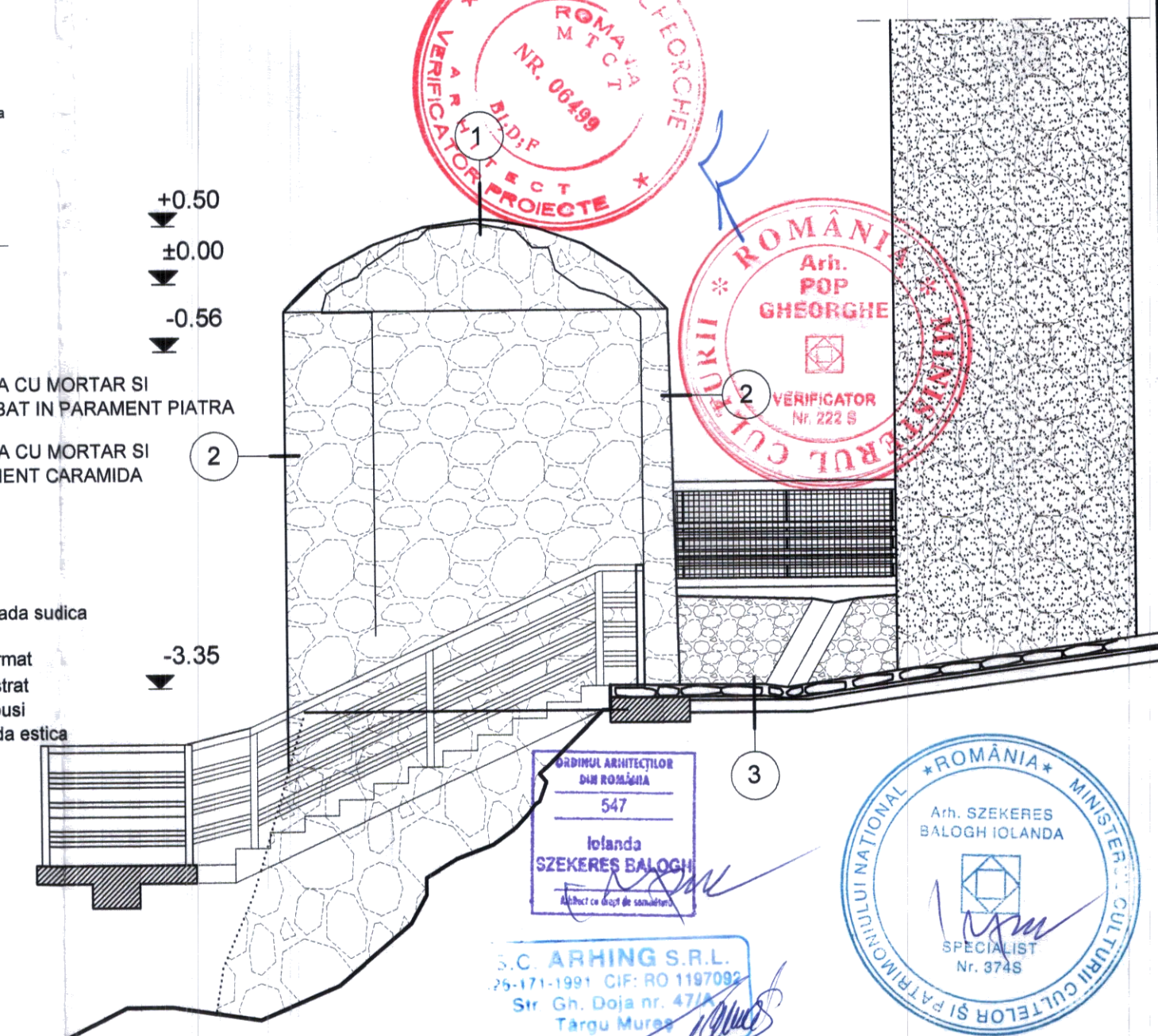

Faza PT+DE elaborata pe baza PROIECT faza DALI Pr. Nr. 14/2020, SC "ABRAL ART" SRL, Bucuresti
ACEST DOCUMENT ESTE PROPRIETATE INTELECTUALA PRIVATA A S.C. ARHING S.R.L. SI NU POATE FI FOLOSIT, TRANSMIS SAU REPRODUS, TOTAL SAU PARȚIAL, FARA AUTORIZAREA EXPRESA. UTILIZAREA SA TREBUIE SA FIE CONFORM CELEI PENTRU CARE A FOST ELIBERAT. DOCUMENTUL ESTE VALABIL NUMAI CU SEMNATURA SI STAMPILA IN ORIGINAL, DE CULOARE ALBASTRA.

VERIFICATOR TEHNIC	NUME	SEMNATURA	CERINTA	REFERAT / EXPERTIZA NR. / DATA
	S.C. "ARHING" PROIECTARE-CERCETARE-EXPERTIZARE IN CONSTRUCTII, INSTALATII Tg.Mures str. Gh.Doja nr.47/A			BENEFICIAR: UAT JUDETUL ARGES Piata Vasile Milea nr.1, oras Pitesti, Jud.Arges
	SEF PROIECT	dr.arh. SZEKERES I.	SCARA 1:50	PR.NR. XXXI-1120/ 2021
PROIECTAT	dr.arh. SZEKERES I.		DATA 2022	FAZA: DTAC+PT
				TURN 1 PROPUNERE VAR.1
				PL.NR: Ob1/A29